

D/290

Nord.

Angående måling og afmærkning
henvises til medfølgende måleblad.

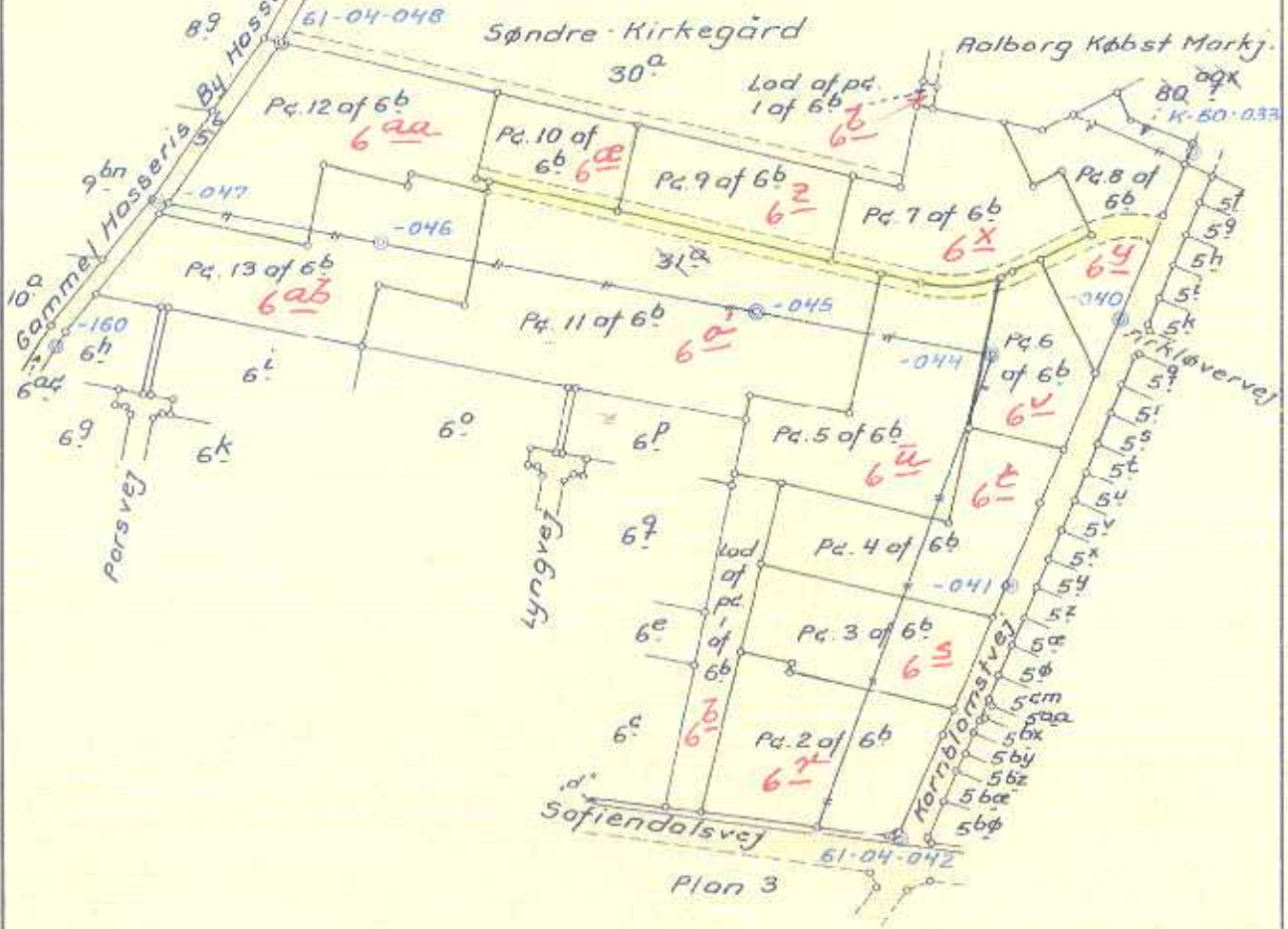

Matr. nr. 80^{aqx}

Aalborg Købstads Markjorder

Matr. nr. 6^b og 31^a

Sept. 12/7 1962

Gammel - Hasseris **MARIENDAL UNDER A.K.J.**
under Aalborg Købstads Jorder

Udfærdiget i anledning af sammenlægning
og udstykning.

Stadsingeniørens kontor, Aalborg i februar 1962.

H. Petersen,
Landinspektør.

Målforhold 1:4000.